

## CRONOGRAMA FÍSICO - FINANCEIRO

PROJETO: POSTO DE SAUDE DA FAMILIA - RIACHO DE PEDRA							
MUNICÍPIO: CUMARU							
ITEM	DISCRIMINAÇÃO DOS SERVIÇOS	VL. TOTAL	Mês 1	Mês 2	Mês 3	Mês 4	Mês 5
1.0	INSTALAÇÕES PROVISÓRIAS	19.967,70	19.967,70 100,00%	-	-	-	-
2.0	SERVIÇOS PRELIMINARES	5.705,40	5.705,40 100,00%	-	-	-	-
3.0	INFRAESTRUTURA	3.235,72	3.235,72 100,00%	-	-	-	-
4.0	ALVENARIA	1.192,10	1.192,10 100,00%	-	-	-	-
5.0	COBERTURA	7.443,85	-	3.721,93 50,00%	3.721,93 50,00%	-	-
6.0	ESQUADRIAS	15.077,05	-	3.769,26 25,00%	3.769,26 25,00%	3.769,26 25,00%	3.769,26 25,00%
7.0	PISO	7.126,10	-	-	3.563,05 50,00%	3.563,05 50,00%	-
8.0	REVESTIMENTO	14.462,99	-	-	5.785,20 40,00%	5.785,20 40,00%	2.892,60 20,00%
9.0	TETO	2.384,75	-	-	2.384,75 100,00%	-	-
10.0	PINTURA	4.915,00	-	-	-	2.457,50 50,00%	2.457,50 50,00%
11.0	INSTALAÇÕES ELETRICAS/DADOS E VOZ	9.643,98	-	-	-	3.857,59 40,00%	5.786,39 60,00%
12.0	INSTALAÇÕES HIDROSSANITÁRIAS(REDES DE ÁGUA, ESGOTO E ÁGUAS PLUVIAIS)	4.004,19	-	4.004,19 100,00%	-	-	-
13.0	APARELHOS, METAIS E BANCAS	3.515,63	-	-	-	703,13 20,00%	2.812,50 80,00%
14.0	DIVERSOS	2.363,87	-	-	-	-	2.363,87 100,00%
<b>TOTAL</b>		<b>101.038,33</b>	<b>30.100,92 29,79%</b>	<b>11.495,38 41,17%</b>	<b>19.224,19 60,20%</b>	<b>20.135,73 80,13%</b>	<b>20.082,12 100,01%</b>
Cronograma Acumulado							

  
 Kleber Viana  
 Engenheiro Civil  
 CREA 02/115-D-PE

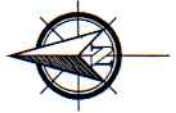
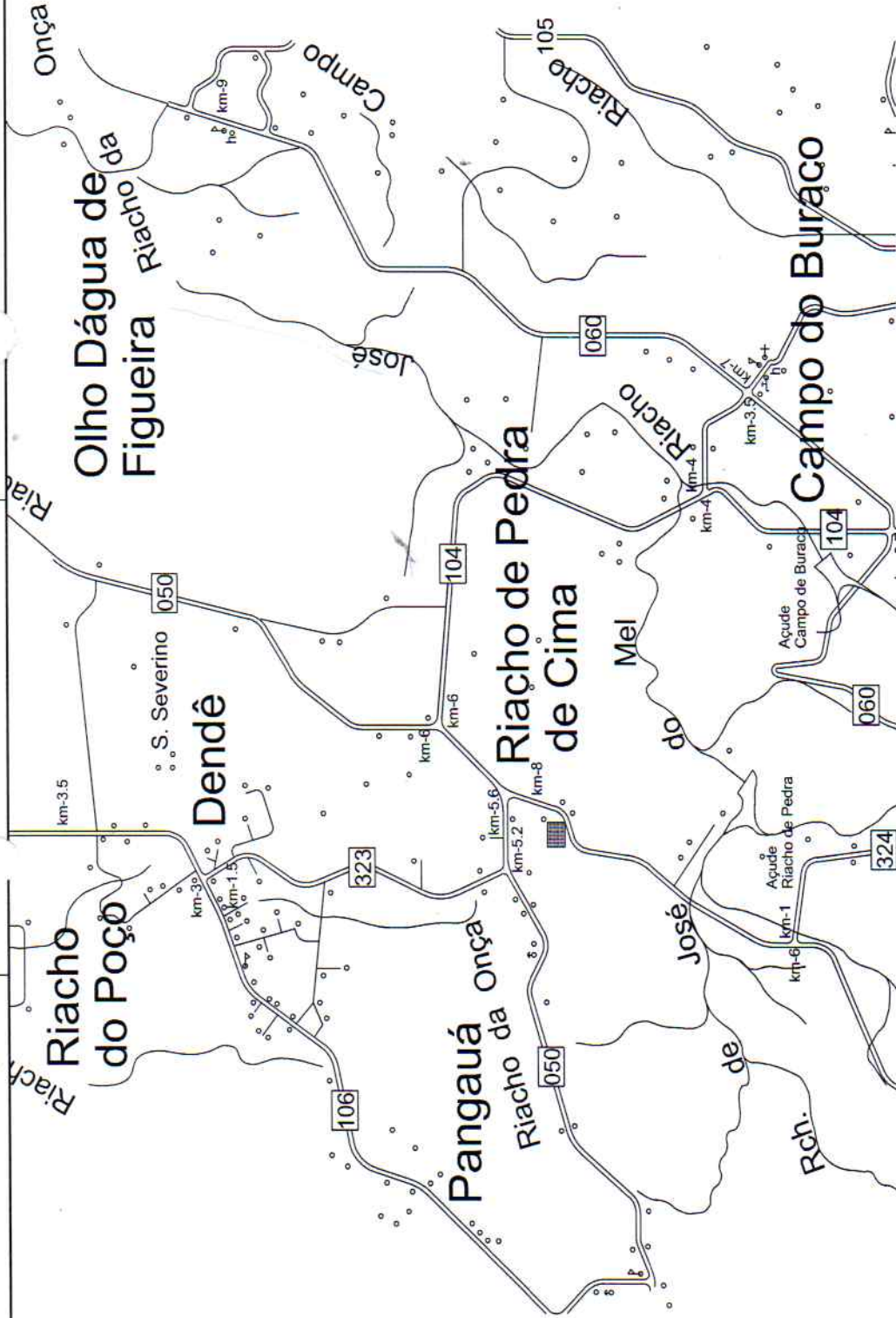

**PREFEITURA MUNICIPAL DE CUMARU - PE**

OBRA / LOTE: <b>PROPOSTA PARA REFORMA DO POSTO DE SAÚDE DA FAMÍLIA - PSF - RIACHO DE PEDRA</b>	
LOCAL: <b>SÍTIO RIACHO DE PEDRA DE CIMA, CUMARU - PE</b>	PROPRIETÁRIO: PREFEITURA MUNICIPAL DE CUMARU SECRETARIA DE SAÚDE
ETAPA: <b>PROJETO BÁSICO DE ARQUITETURA</b>	
CONTEÚDO: <b>PLANTA DE SITUAÇÃO</b>	
ÁREA COBERTA ARQUITETA: 63,44m <sup>2</sup>	
ARQUIVO CAD: PSF RIACHO DE PEDRA_CUMARU_JUNHO_2017	DATA: <b>JUNHO /2017</b>
ESCALA: <b>1:50</b>	



[eduardo@mmj-arquitetura.com.br](mailto:eduardo@mmj-arquitetura.com.br)  
 (51) 33976282 / (51) 33976283

PRANCHA

**10/11**

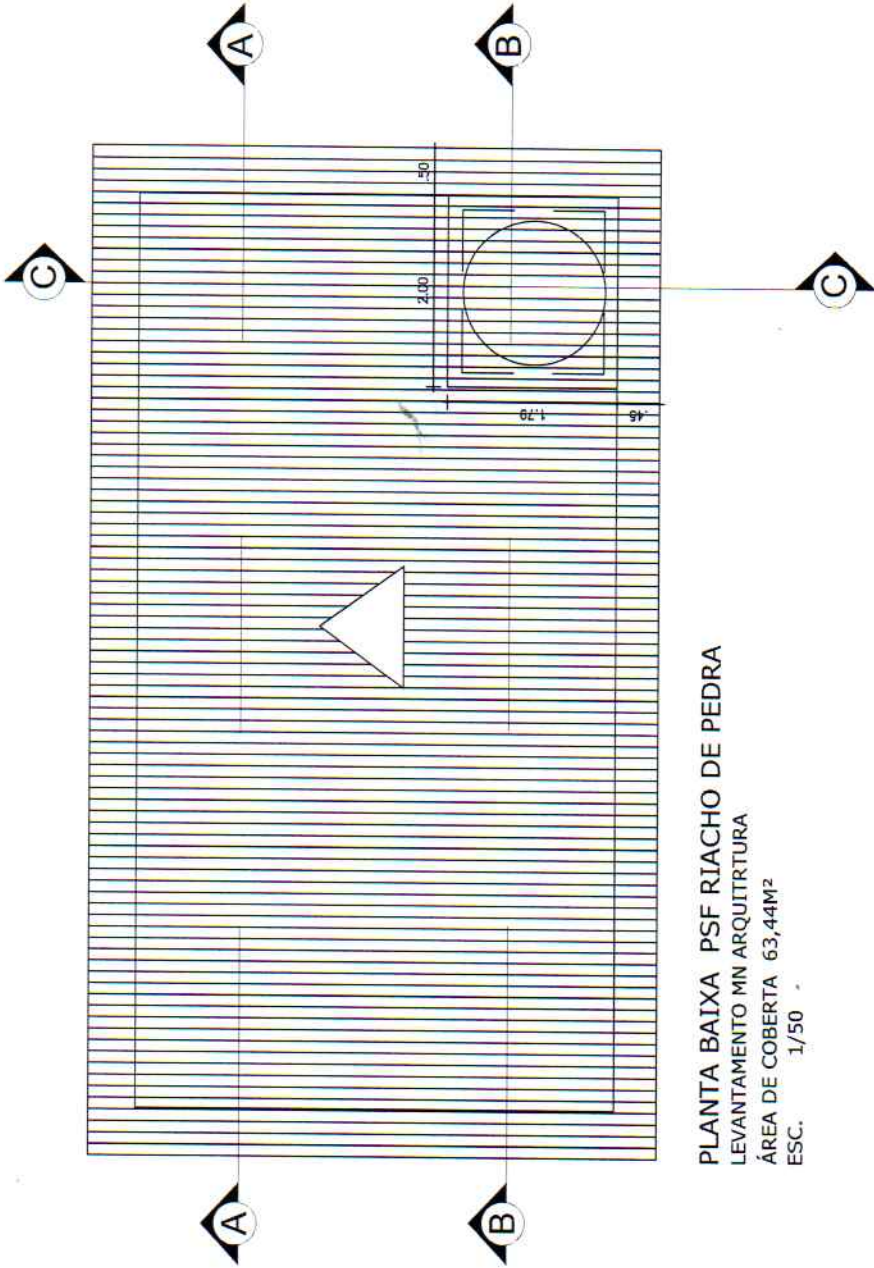

**PLANTA BAIXA PSF RIACHO DE PEDRA**  
 LEVANTAMENTO MN ARQUITRURA  
 ÁREA DE COBERTA 63,44M<sup>2</sup>  
 ESC. 1/50

**OBSERVAÇÕES GERAIS**

- A. Proceder revisão em toda parte elétrica e hidráulica;
- B. Proceder revisão em toda cobertura, substituir telhas cerâmicas e madeiramentos danificados com reaproveitamento de 50%;
- C. Fazer melhorias no local onde está instalado a caixa d'água de 1000l na área superior do WC e fazer local para instalação da caixa de 5000l semi enterrada;
- D. Todas as medidas estão em metro e deverão ser conferidas no local;
- E. Rampar pequenos desníveis internos (i=8,33%);
- F. Instalar bomba d'água para auxiliar no fluxo da água de uma caixa para a outra.



**PREFEITURA MUNICIPAL DE CUMARU - PE**

<b>OBRA:</b> PROPOSTA PARA REFORMA DO POSTO DE SAÚDE DA FAMÍLIA - PSF - RIACHO DE PEDRA <b>PROPRIETÁRIO:</b> PREFEITURA MUNICIPAL DE CUMARU SECRETARIA DE SAÚDE		
<b>LOCAL:</b> SÍTIO RIACHO DE PEDRA DE CIMA, CUMARU - PE <b>ETAPA:</b> PROJETO BÁSICO DE ARQUITETURA		
<b>CONTÍDUO:</b> PLANTA DE COBERTURA ÁREA COBERTA: 63,44m <sup>2</sup> ARQUITETA: MAIZA NERI FERREIRA - CAU: A52133-7		DATA: JUNHO /2017
ANUNIO CAD: PSF RIACHO DE PEDRA_CUMARU_JUNHO_2017		ESCALA: 1:50
		PRONCHA: 1/11

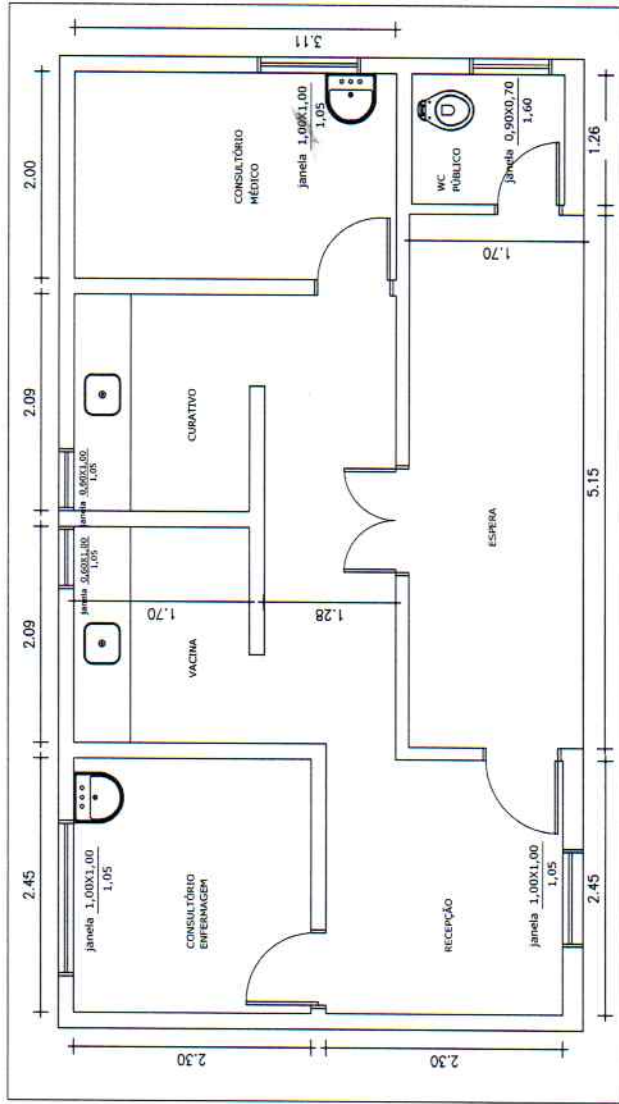

**PLANTA BAIXA PSF RIACHO DE PEDRA**  
 LEVANTAMENTO MN ARQUITRURA  
 ÁREA CONSTRUÍDA 47,85M<sup>2</sup>  
 ÁREA DE COBERTA 63,44M<sup>2</sup>  
 ESC. 1/50

**CUMARU**  
 TRANSFORMANDO A VIDA NA PESSOA



**PREFEITURA MUNICIPAL DE CUMARU - PE**

OBRA / UNO: PROPOSTA PARA REFORMA DO POSTO DE SAÚDE DA FAMÍLIA - PSF - RIACHO DE PEDRA	
LOCAL: SITIO RIACHO DE PEDRA DE CIMA, CUMARU - PE	PROPRIETÁRIO: PREFEITURA MUNICIPAL DE CUMARU SECRETARIA DE SAÚDE
ETAPA: PROJETO BÁSICO DE ARQUITETURA	
CONTÍDUO: PLANTA BAIXA	
ÁREA CONSTRUÍDA: 47,85M <sup>2</sup>	
ARQUITETA	
MAIZA NERI PEREIRA - CAU: AS2133-7	DATA: JUNHO /2017
PSF RIACHO DE PEDRA_CUMARU_JUNHO_2017	ESCALA: 1-50

**AMN**  
 arquitetura

premierarquitetura@brunel.com.br  
 01-532726975 - 11-83-36637458

PRACÇA

02/11





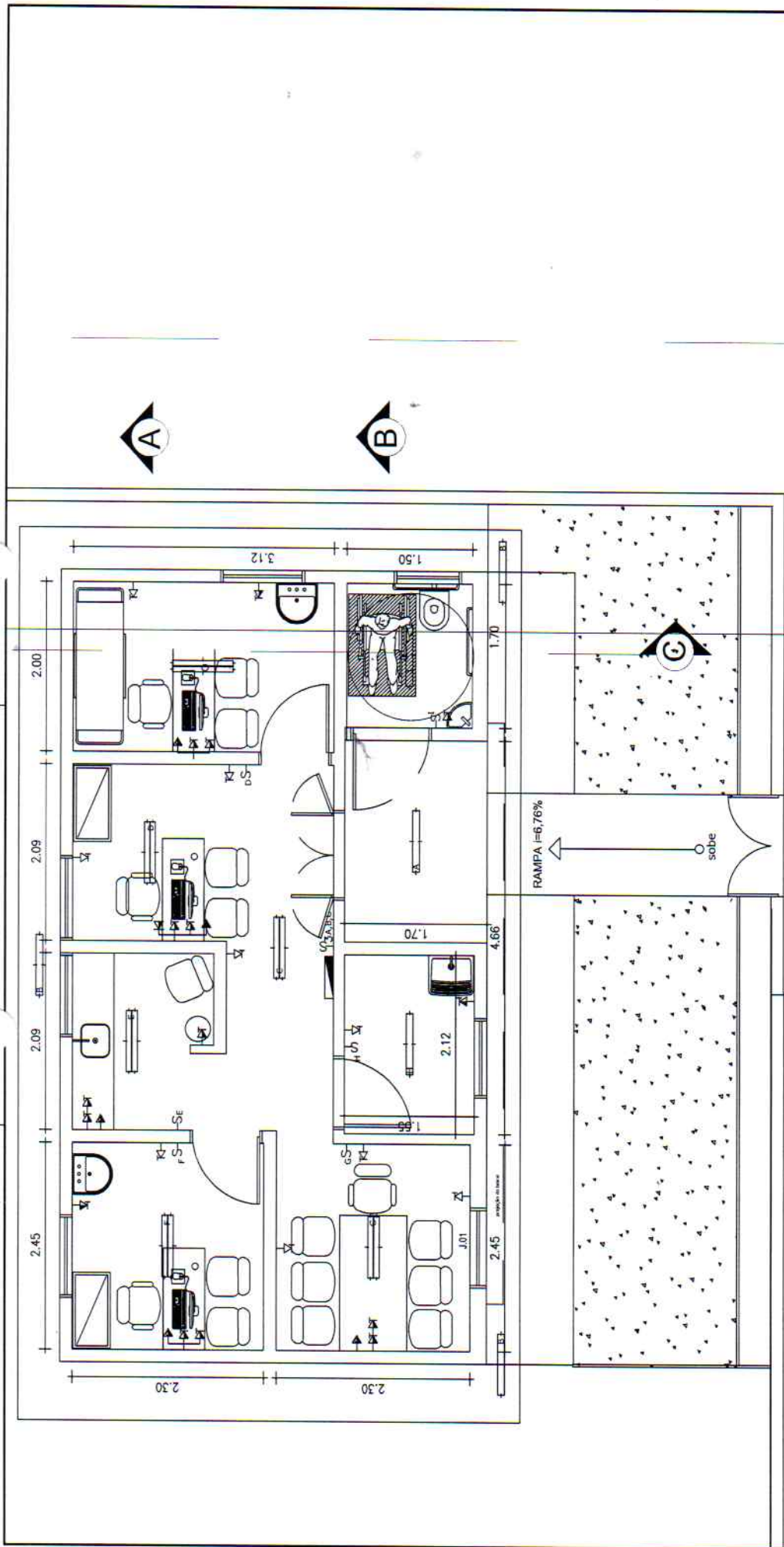

**PREFEITURA MUNICIPAL DE CUMARU - PE**

CIBRA LIBRO: PROPOSTA PARA REFORMA DO POSTO DE SAÚDE DA FAMÍLIA - PSF - RIACHO DE PEDRA	
LOCAL: SÍTIO RIACHO DE PEDRA DE CIMA, CUMARU - PE	PROPRIETÁRIO: PREFEITURA MUNICIPAL DE CUMARU SECRETARIA DE SAÚDE
ETAPA: PROJETO BÁSICO DE ARQUITETURA	
CONTEÚDO: PLANTA ELÉTRICA	
ÁREA CONSTRUTIVA: 47,85m <sup>2</sup>	
ARQUITETA: MALZA NERI PEREIRA - CAU: A52133-7	
DATA: JUNHO /2017	ESCALA: 1:50

**MM**  
arquitetura

05/11

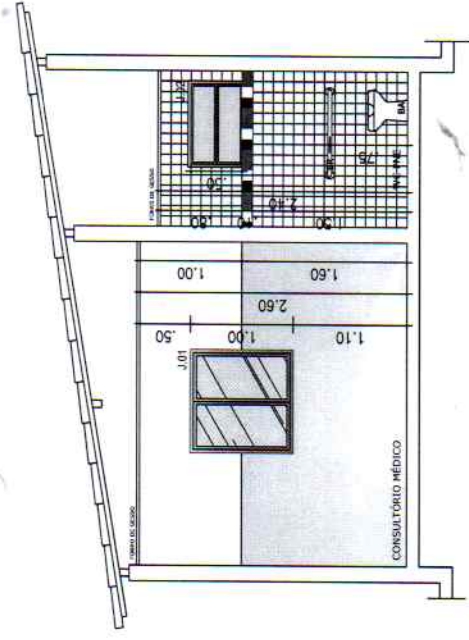

**CORTE CC**  
ESC. 1/50

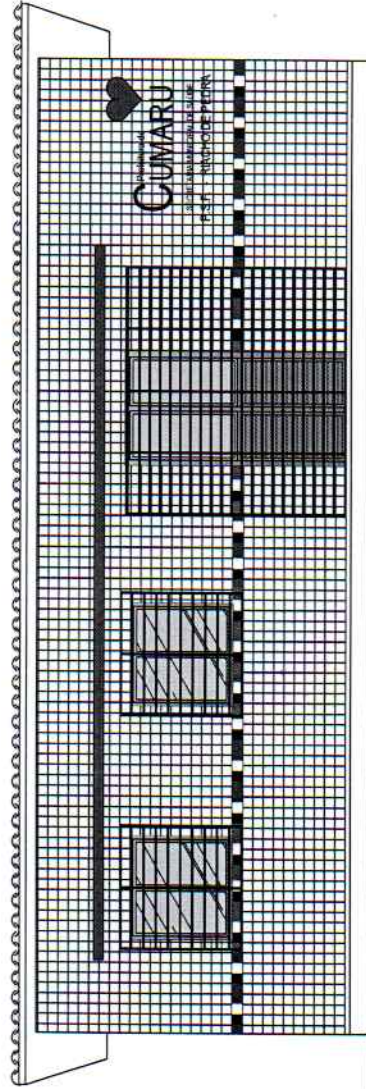

**FACHADA FRONTAL**  
ESC. 1/50



**PREFEITURA MUNICIPAL DE CUMARU - PE**

OBRA: UOBI		PROPOSTA PARA REFORMA DO POSTO DE SAÚDE DA FAMÍLIA - PSF - RIACHO DE PEDRA	
LOCAL:	SITIO RIACHO DE PEDRA DE CIMA, CUMARU - PE	PROPRIETÁRIO:	PREFEITURA MUNICIPAL DE CUMARU SECRETARIA DE SAÚDE
ETAPA:	PROJETO BÁSICO DE ARQUITETURA		
CONTEÚDO:	PLANTA DE CORTES E FACHADA		
ÁREA CONSTRUTIVA:	47,85m <sup>2</sup>	DATA:	JUNHO /2017
ARQUITETA:	MAIZA NERI PEREIRA - CAU: AS2133-7	ESCALA:	1:50
ARQUIVO CAD:	PSF RIACHO DE PEDRA_CUMARU_JUNHO_2017		



proj@mm-arquitetura.com.br  
55-33876328 - 55-3387937492

PRANKIA

**08/11**



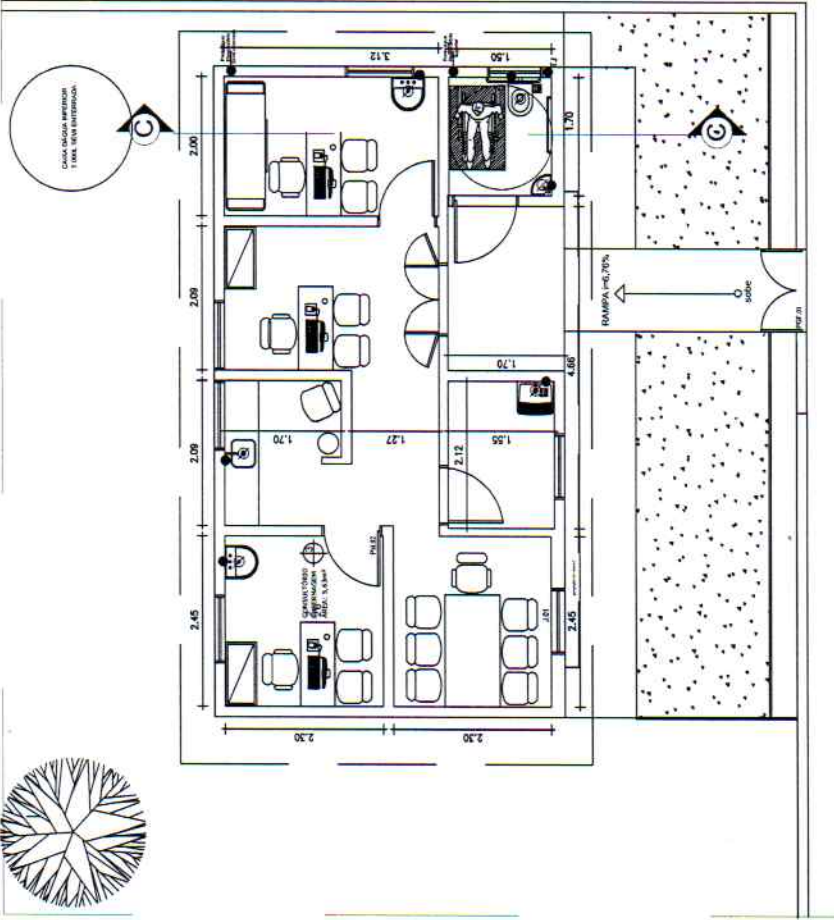

PLANTA BAIXA RIACHO DE PEDRA  
PONTOS HIDRÁULICOS  
ESC. 1/50



### PREFEITURA MUNICIPAL DE CUMARU - PE

CIBRA / USO: PROPOSTA PARA REFORMA DO POSTO DE SAÚDE DA FAMÍLIA - PSF - RIACHO DE PEDRA	
LOCAL: SÍTIO RIACHO DE PEDRA DE CIMA, CUMARU - PE	PROPRIETÁRIO: PREFEITURA MUNICIPAL DE CUMARU SECRETARIA DE SAÚDE
ETAPA: PROJETO BÁSICO DE ARQUITETURA	
CONTEÚDO: PLANTA DE PONTOS HIDRÁULICOS	
ÁREA CONSTRUTIVA: 47,85m <sup>2</sup>	
ARQUITETA: MAIZA NERI PEREIRA - CAU: AS2133-7	
DATA: JUNHO /2017	ESCALA: 1:50
ARQUIVO CAU: PSF RIACHO DE PEDRA_CUMARU_JUNHO_2017	



AMM Arquitetura  
Rua João Estácio de Sá, 100 - Jd. Santa Helena - Cumaru - PE  
81 9997 7603-25 - 1 - 81 3397 9276-93

PRINCIPA

06/11



ESC. 1/50



CASA GRUPO AEROPORTO  
RUA: 3030 LINDOIBA

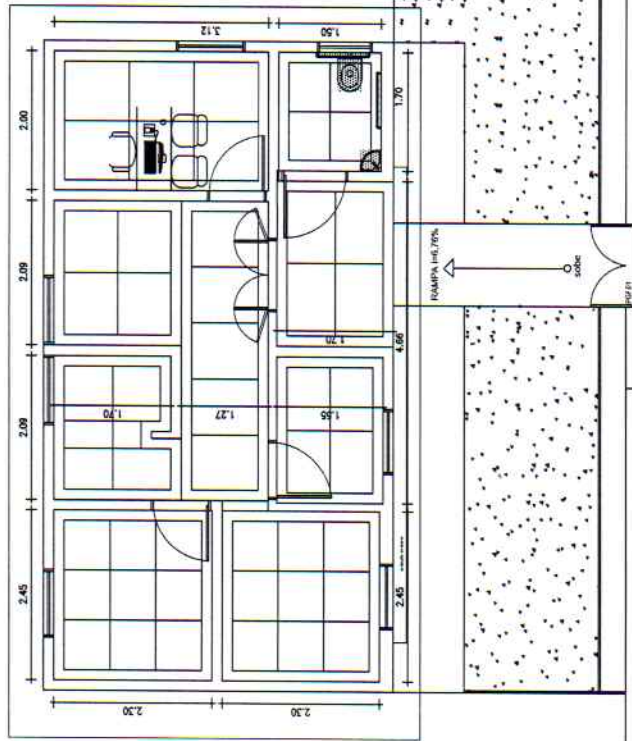

PLANTA BAIXA PSF RIACHO DE PEDRA  
PAGINAÇÃO PISO  
ESC. 1/50



**PREFEITURA MUNICIPAL DE CUMARU - PE**

OBJETO: PROPOSTA PARA REFORMA DO POSTO DE SAÚDE DA FAMÍLIA - PSF - RIACHO DE PEDRA	
LOCAL: SÍTIO RIACHO DE PEDRA DE CIMA, CUMARU - PE	PROPRIETÁRIO: PREFEITURA MUNICIPAL DE CUMARU SECRETARIA DE SAÚDE
ETAPA: PROJETO BÁSICO DE ARQUITETURA	
CONTEÚDO: PLANTA DE PAGINAÇÃO E PISO	
ÁREA CONSTRUTIVA: 47,85m <sup>2</sup>	
ARQUITETA: MAIZA NERI PEREIRA - CAU: A52133-7	
DATA: JUNHO /2017	PRONOME:
ESCALA: 1:50	07/11



www.mmaarquitectura.com.br  
31.359163295 - 31.3591631493

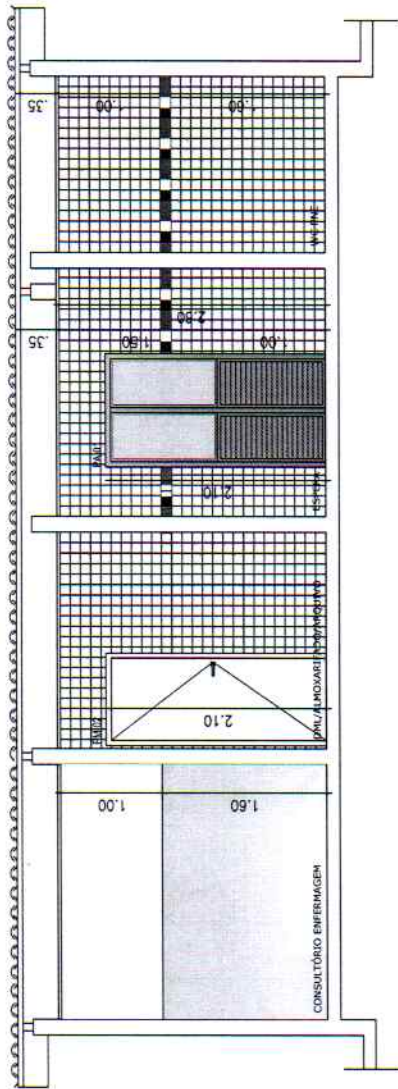

**CORTE BB**  
ESC. 1/50

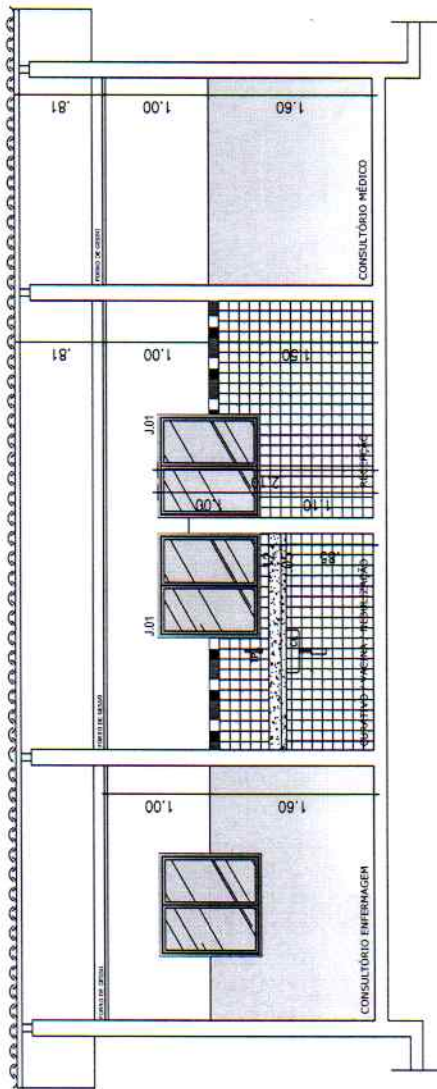

**CORTE AA**  
ESC. 1/50



**PREFEITURA MUNICIPAL DE CUMARU - PE**

OBRA (UBO): <b>PROPOSTA PARA REFORMA DO POSTO DE SAÚDE DA FAMÍLIA - PSF - RIACHO DE PEDRA</b>	
LOCAL: <b>SÍTIO RIACHO DE PEDRA DE CIMA,          CUMARU - PE</b>	PROPRIETÁRIO: <b>PREFEITURA MUNICIPAL DE CUMARU          SECRETARIA DE SAÚDE</b>
ETAPA: <b>PROJETO BÁSICO DE ARQUITETURA</b>	
CONTEÚDO: <b>PLANTA DE CORTES E FACHADA</b>	
ÁREA CONSTRUTIVA: 47,85m <sup>2</sup>	
ARQUITETA: <b>MAÍZA NERI PEREIRA - CAU: AS2133-7</b>	
DATA: <b>JUNHO /2017</b>	ESCALA: <b>1:50</b>
PRIMÁRIA:	



[maiza@mmj-arquitetura.com.br](mailto:maiza@mmj-arquitetura.com.br)  
 81.999760375 - 81.99232493

**09/11**

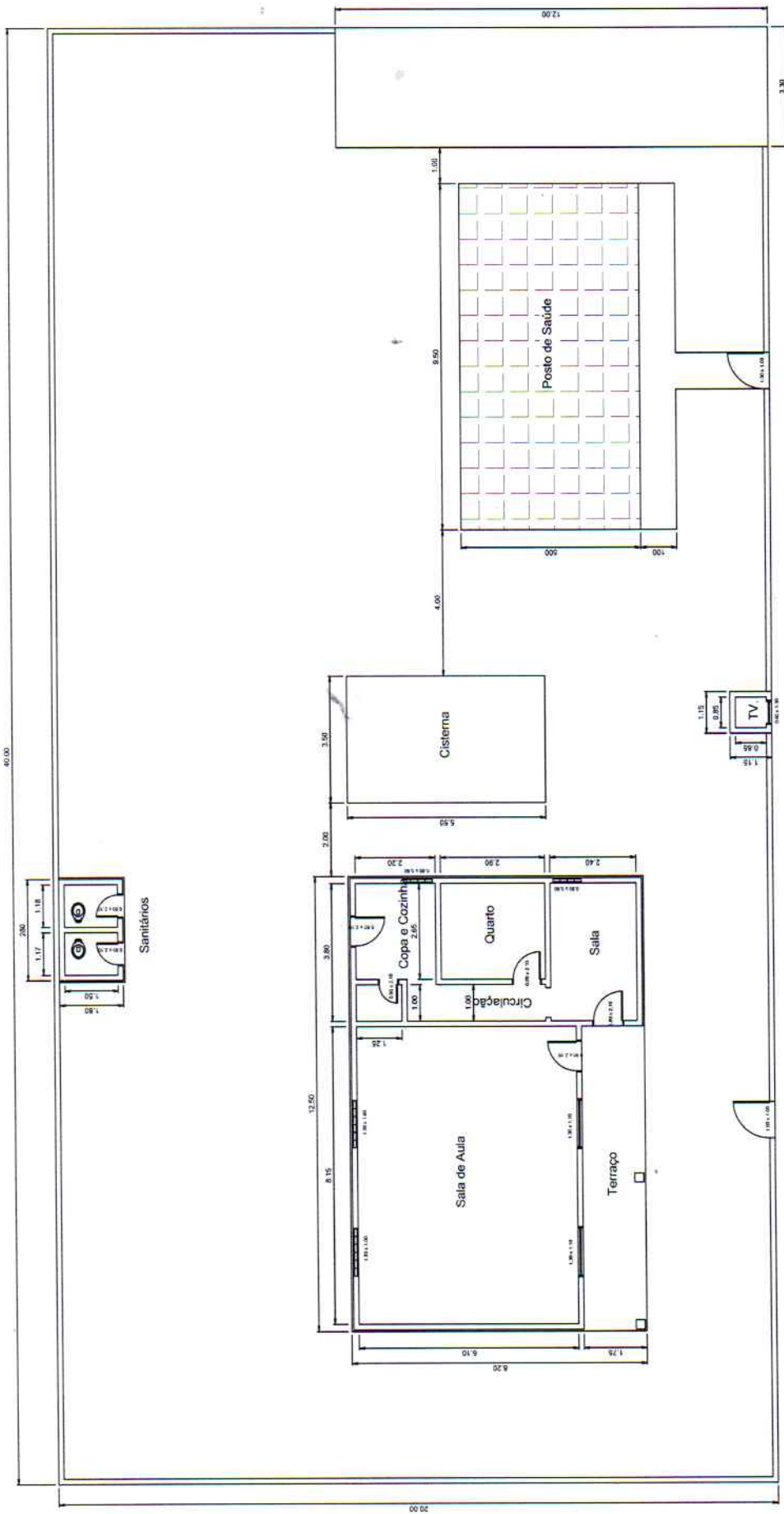

**PREFEITURA MUNICIPAL DE CUMARU - PE**

<b>PROPOSTA PARA REFORMA DO POSTO DE SAÚDE DA FAMÍLIA - PSF - RIACHO DE PEDRA</b> CERRA / 1900.	
<b>LOCAL:</b> SÍTIO RIACHO DE PEDRA DE CIMA, CUMARU - PE	<b>PROPRIETÁRIO:</b> PREFEITURA MUNICIPAL DE CUMARU SECRETARIA DE SAÚDE
<b>TIPO:</b> PROJETO BÁSICO DE ARQUITETURA	
<b>CONTÊDOR:</b> PLANTA DE LOCAÇÃO	
<b>ÁREA COBERTA:</b> 63,44m <sup>2</sup>	
<b>ARQUITETA:</b> MAIZA NERI PEREIRA - CAU: AS2133-7	
<b>ARQUIVO CAD:</b> PSF RIACHO DE PEDRA_CUMARU_JUNHO_2017	<b>DATA:</b> JUNHO /2017
<b>ESCALA:</b> 1:50	



amm@amm-arquitetura.com.br  
 55 3397 632375 | 55 3397 632493

PRONALIA

11/11



ACHADA FRONTAL  
SC. 1/50

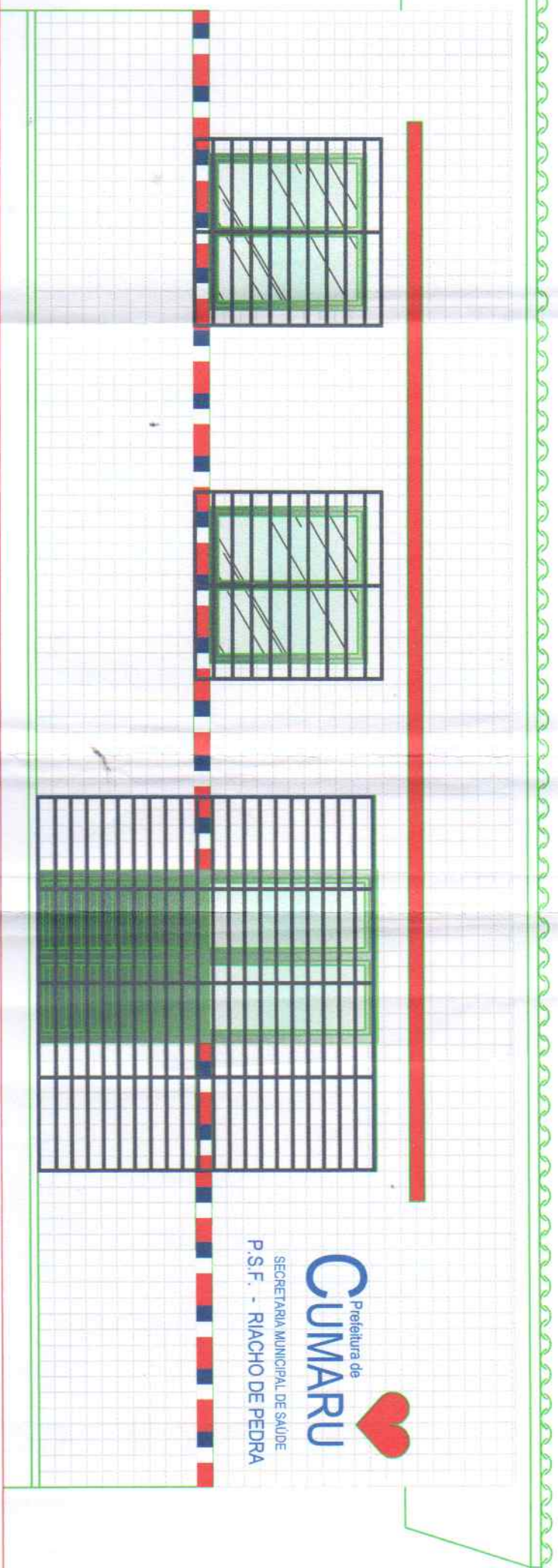

  
Prefeitura de  
**CUMARU**  
SECRETARIA MUNICIPAL DE SAUDE  
P.S.F. - RIACHO DE PEDRA